



1. Cardápio da Semana

06/04 a 10/04 - Segunda à Sexta

Dia da Semana	Cardápio Convencional	Cardápio Vegetariano
Segunda - 06/04	Pernil suíno / farofa	Creme de ervilha / farofa
Terça - 07/04	Bife / batata	Ovos / legumes e batata
Quarta - 08/04	Frango ao molho branco / batata palha	Estrogonofe vegetariano / batata palha
Quinta - 09/04	Carne de panela / batata doce	Ovos / lentilha / batata doce
Sexta - 10/04	Hambúrguer / abobrinha ao molho branco	Hambúrguer vegetariano / Abobrinha ao molho branco

* Os cardápios podem sofrer alterações sem aviso prévio.

2. Movimento da Semana

23/03 a 27/03 - Segunda à Sexta

Dia da Semana	Café da Manhã	Almoço	Janta	Total do Dia
Segunda - 23/03	201	2.038	900	3.139
Terça - 24/03	219	2.028	723	2.970
Quarta - 25/03	222	2.087	907	3.216
Quinta - 26/03	217	2.114	846	3.177
Sexta - 27/03	230	2.137	790	3.157
Total Geral	915	9.909	3.898	14.722
Média	218	2.081	833	3.132
Desvio padrão	11	47	78	95
Mediana	219	2.087	846	3.157
Assimetria	-0,99	-0,04	-0,64	-1,72
Curtose	2,05	-2,39	-1,08	3,42

Fonte: RU (2026).

3. DCE protocola pedido de projeto para novo espaço de convivência na UEM



A gestão "Unir e Avançar" do Diretório Central dos Estudantes (DCE) formalizou junto à Diretoria de Assuntos Comunitários (DCT) a proposta para a construção de uma nova área de convivência no campus da UEM.

O pré-projeto, recebido pela diretora da DCT, professora Adriana Aparecido Pinto, já avançou para a fase de elaboração arquitetônica no Escritório de Projetos e Processos (EPP).

Com o aval do reitor Leandro Vanalli, a execução da obra será imediata.

O novo ambiente será equipado com tomadas e entradas USB para o carregamento de dispositivos eletrônicos, visando oferecer mais comodidade aos acadêmicos.

A inauguração está prevista para junho de 2026.

O que achou das novidades?
Compartilhe sua opinião conosco: sec-ru@uem.br!

4. Dicas Úteis

Seguir essas regras contribui para a organização do espaço e a harmonia da comunidade universitária.



Acesso ao RU

A entrada no Restaurante Universitário é permitida apenas com o Documento de Identificação, que é de uso pessoal e intransferível.



Descarte correto de resíduos

Para garantir a separação adequada do lixo, siga as orientações:

- Utilize as **lixeiras específicas** para resíduos orgânicos e não orgânicos, localizadas na saída.
- **Talheres** devem ser colocados na estrutura fixada na parede.
- **Bandejas** devem ser deixadas no balcão indicado para coleta.

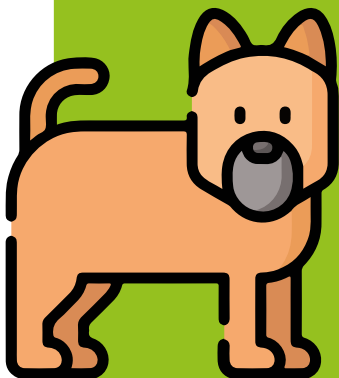

Respeito aos cães comunitários

Os animais que circulam pelo câmpus já recebem alimentação adequada em pontos estratégicos. Por isso:

- **Não alimente os cães dentro do RU** - alimentos consumidos no restaurante podem prejudicar a saúde deles.
- Sua colaboração é essencial para o bem-estar dos animais.

5. Saiba mais: A logística por trás dos 150 mil pães servidos anualmente no RU

Quem passa pelo Restaurante Universitário (RU nas primeiras horas da manhã pode não imaginar o volume da produção por trás do café. A unidade de panificação do Programa Alimentos Solidários e Agricultura Sustentável (PASAS) é o coração dessa operação, fornecendo anualmente cerca de **150 mil pães** para a comunidade.



O fornecimento ocorre de forma gratuita para o RU, otimizando o orçamento universitário e garantindo frescor à mesa dos alunos.

O impacto do PASAS também é sentido em momentos de confraternização: o programa é o fornecedor oficial de pães para grandes eventos institucionais, como o Dia do Servidor Público.



A unidade consolida-se como um pilar de apoio logístico que transforma a agricultura sustentável em benefício direto para quem vive o cotidiano do campus.

O que achou das novidades?
Compartilhe sua opinião conosco: sec-ru@uem.br!

6. Horário de funcionamento e Valor das Refeições por Categoria



Café da manhã: 6h40 - 7h40

Almoço: 10h45 - 13h00

Jantar: 17h45 - 19h45



Valores de aquisição dos tickets

Café da Manhã	
Categorias	Valor da Refeição
Estudantes e servidores	R\$ 2,00
Almoço/Jantar	
Categorias	Valor da Refeição
Estudantes	R\$ 5,00
Servidores com renda até 3 salários mínimos	R\$ 5,00
Servidores com renda acima de 3 salários mínimos	R\$ 10,00
Comunidade Externa	R\$ 19,00

Para adquirir os tickets ou acessar o Restaurante Universitário (RU) da UEM, é obrigatória a apresentação de um documento de identificação válido.

- **Estudantes** devem apresentar o **Registro Acadêmico (RA)**, que é de uso pessoal e intransferível.
- **Servidores** (docentes e técnico-administrativos) precisam apresentar a **Carteira Funcional** como comprovante.

A identificação é necessária para garantir o acesso ao RU.

Formas de pagamento: dinheiro, PIX, cartão de débito ou crédito.

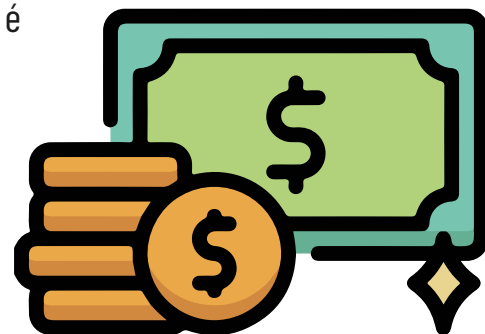

ELABORAÇÃO



Diretora de Assuntos Comunitários - DCT
PROFA. DRA. ADRIANA APARECIDA PINTO

Coordenador de Reestruturação do RU
CANUTO VIEIRA NETTO

Chefe do Restaurante Universitário - RU
MILTON GARCIA

Nutricionistas do RU
ANGELA PIERINA DOS REIS BUZZO
JORDÂNIA LIMA DE SOUZA SETÚBAL
VALMIR ANTONIO CORREA

COLABORAÇÃO
Coordenador Técnico do Escritório de Projetos e Processos - EPP
SIDINEI SILVÉRIO DA SILVA

Coordenadora Geral do Escritório de Projetos e Processos - EPP
PROFA. DRA. GISLAINE CAMILA LAPASINI LEAL